



» En højere EU-produktion af svin end forventet har i høj grad bidraget til den skuffende udvikling i noteringen.

Karsten Flemin, markedsanalytiker, Landbrug & Fødevarer

■ 2. sektion forsiden



Kverneland

Har du tjek på sæsonen?

Find din forhandler på www.kverneland.dk

LandbrugsAvisen



LANDBRUGSMEDIERNE

■ NYHEDER ■ DEBAT ■ ØKONOMI ■ PÅ BEDRIFTEN

NR. 21 • 24. MAJ 2013 www.landbrugsavisen.dk

INDSIGT

Grønsagsproducenterne Per og Lasse Hardenberg får ingen danske ansøgninger trods 130 kr. i timen, overarbejdsbetaling og pension.

LANDBRUGET HAR TUSINDVIS AF JOBS TIL DANSKERNE

Ti ansøgere om dagen - alle er udlændinge

■ 1. sektion side 12-13



JUNI 2013
283
ØRE PR. LITER

HØJESTE MÆLKEPRIS I FEM ÅR

■ 1. sektion side 19



TEMA

10 sider om fodring af kvæg

■ TEMA 2. sektion side 8-17

Kent Skaanning ramt af milliontab

■ 1. sektion side 20

NYE, FORBEDREDE RABATTER på dit DLG/Shell Landbrugskort!

95 øre pr. liter benzin • 112 øre pr. liter diesel • 30 % på vask

For nærmere information eller bestilling af dit gratis kort, se www.dlg.dk/energi

Shell Forhandler

dlg Energi

* De nævnte rabatter er inkl. moms. Rabatterne fratrækkes den til enhver tid gældende listpris fra Shell. De nævnte rabatter ydes ikke på produkter leveret i egen tank.

Et sikkert valg i landbruget...

scantruck

Skive - Karlslunde - info@scantruck.dk
www.scantruck.dk - tlf.: +45 96 147 147

SERVICE 24/7
RING 96 147 147
39 biler sørger for landsdækkende service

KOMATSU MANITOU ATLAS mustang M&B HUBBLE MASTER scantruck brugcenter

Maksimal smøring ved koldstart

TEXACO

Vi lægger mer energi i dansk landbrug

- Ursa Super TD 10W-40 – nyeste E7 godkendelse
- Mulighed for forlængede skifteintervaller
- Sikrer maksimal smøring ved koldstart

Uno X

Uno-X Energi A/S • Tlf. 7010 1234 • www.unox.dk

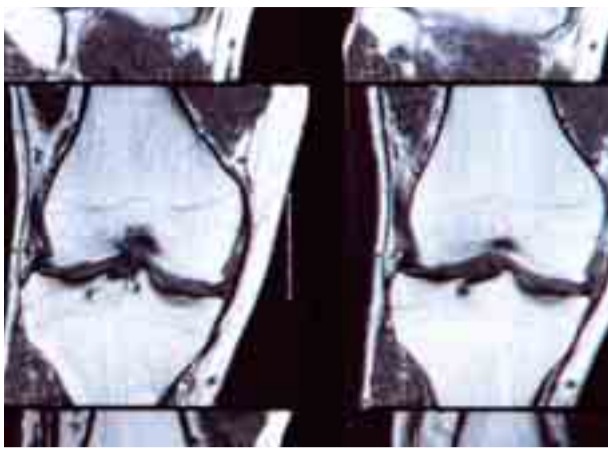

Mange landmænd er ikke godt nok sikret, hvis de rammes af sygdom eller ulykke, mener socialkonsulent. Foto: Colourbox.

Store sociale forringelser for selvstændige

Lovændringer betyder, at landmænd langt fra altid er så godt sikret, som de tror.

Af Morten L. Handrup
mha@landbrugsmediernes.dk
tlf. 33 39 47 44

»Det kan gå grueligt galt, hvis man ikke er opmærksom på følgerne af de lovændringer, der blev gennemført til nytår, for eksempel for fleksjobordningen,« siger socialkonsulent Susanne Sander, LandboNord.

»Regeringen er ikke interesseret i, at landbruget skal bruge ordningen, og derfor har de lavet nogle beregningsregler, der gør ordningen meget lidt attraktiv.

»Her på femte år efter finanskrisen er mange kørt trætte.

Susanne Sander, socialkonsulent, LandboNord

Der er et tilskud på maksimalt 127.000 kr., men man skal være opmærksom på, at beløbet bliver nedsat i forhold til overskuddet før renter. Med de renteutgifter, der er i landbruget, har de fleste landmænd forhåbentlig et stort overskud før renter, så de ikke får noget ud af ordningen. Det er et meget stort problem,« siger hun.

Susanne Sander gør også opmærksom på, at regeringen samtidig har begrænset adgangen til førtidspension for personer under 40 år.

»Hvis man bliver ramt af sygdom eller ulykke, før man er fyldt 40, kan man højst få tilkendt førtidspension midlertidigt. Det giver stor økonomisk usikkerhed.

Der er mange små og mellemstore virksomheder i

Danmark, herunder også i landbruget, og de her ting er med til at gøre det værre at være selvstændig,« siger hun.

Vigtigt at sikre sig Det er også vigtigt for unge, nyetablerede landmænd at melde sig ind i en A-kasse, så de kan få to års understøttelse, hvis det går galt, og de må sælge ejendommen, pointerer hun.

Tilsvarende gælder for medarbejdende ægtefæller.

Susanne Sander opfordrer også til at benytte DLBRs gruppelevsfor sikring, der blandt andet dækker ved kritisk sygdom, mængde og engangssum ved død.

Hun vil også gerne slå et slag for at tegne en frivillig sygedagpengeforsikring, som garanterer, at man får mindstesatsen, hvis der ikke har været en indtægt.

Dårlig økonomi er ifølge Susanne Sander det største problem for de landmænd, der henvender sig til hende.

»Her på femte år efter finanskrisen er mange kørt trætte. De har svært ved at mobilisere den tro på fremtiden, der er så vigtig. Det giver tegn på stress, der kan føre til udbrændthed og depression. Vi kan hjælpe med at spotte de gode ting og sørge for, at de får snakket med konen og støtter hinanden,« siger hun.

Sociale forringelser

- Lovændringer fra nytår
- Fleksjobordningen
- Førtidspension
- Anbefalinger:
- Unge bør være i A-kasse
- Benyt gruppelevsfor sikring
- Tegn frivillig sygedagpengeforsikring

Få penge udbetalt hvis vejret er dårligt

Nu kan man gardere sig mod de økonomiske konsekvenser, som tørke, nedbør, kulde og for lidt varme har for afgrøderne.

Af Einar Bo Thomsen
ebt@landbrugsmediernes.dk
tlf. 33 39 47 65

Hvem kender ikke situationen: Knasende tørke sætter væksten i stå. Eller regn der dag efter dag forsinker høsten, og nerverne hænger uden på tøjet.

Men nu kan al nervøsitet over vejrets luner være fortid. Midlet er et vejrcertifikat. Med det kan man gardere sig mod al slags 'dårligt' vejr.

»Vejret er helt afgørende for økonomien i marken. Især på de specialiserede bedrifter med store arealer med for eksempel korn, majs eller frø, hvor konsekvensen er stor, når vejret ikke arter sig gennemsnitligt, kan et vejrcertifikat være en fornuftig investering, fordi den økonomiske konsekvens af vejret reduceres,« siger konsulent Thyge Lauge Jørgensen, Videncenteret for Landbrug, Planteproduktion.

Skræddersyet certifikat

I korte træk er et vejrcertifikat et bevis, der - mod betaling af en præmie - giver ret til at få udbetalt en sum penge, hvis en bestemt situation forekommer. Certifikatet kan skræddersys til at udløse en helt bestemt sum penge, hvis en helt bestemt vejr situation indtræffer.

»Jo mere usandsynlig en hændelse er, og jo større indskud man betaler, jo større er udbetalingen hvis hændelsen indtræffer.

Thyge L. Jørgensen, konsulent, Videncenteret for Landbrug

Certifikatet er ikke afgrødeforhængigt, og summen udbetales, uanset hvordan det går



Regn som en økonomisk risikofaktor kan helt fjernes. Midlet hedder et vejrcertifikat, som kan skræddersys. Foto: Colourbox

Eksempel på forsikring mod regn

- Har man et landbrug der ligger ved Karup, kan man for 19.588 kr. købe et certifikat, der giver en udbetaling på 20.000 kr. for hver dag, det - ud over de 11 første dage - regner mere end tre mm i perioden 10. august til 10. september og med en øvre maksimal udbetaling på i alt 100.000 kr.
- Vælger man derimod, at forsikringen først skal træde i kraft, når der har været mere end 12 dage med over fem mm nedbør, falder prisen til 11.880 kr.
- Vælger man, at forsikringen først skal træde i kraft efter 13 dage med over fem mm nedbør, så falder prisen til 6.900 kr.

med høsten, hvis bare den hændelse, man garderer sig imod, indtræffer.

Certifikatet skal købes 20 dage før, det skal træde i kraft. Prisen afhænger af, hvor stor en sum penge man ønsker udbetalt.

»Prisen er helt afhængig af sandsynligheder. Jo mere usandsynlig en hændelse er, og jo større indskud man betaler, jo større er udbetalingen hvis hændelsen indtræffer,« siger Thyge Lauge Jørgensen.

Certifikaterne sælges foreløbig kun af det schweiziske firma CelsiusPro. Købet sker direkte på CelsiusPros hjem-

meside. Der er dog forlyden om, at verdens største forsikringsmægler AON også snart bevæger sig ind på markedet.

Ti stationer

Når det skal gøres op, om det har regnet mere eller mindre end fem mm, bruger CelsiusPro vejrdata fra ti danske lokaliteter.

»Mens kulde og varme normalt ikke varierer det helt store i vækstsæsonen inden for en radius på 50 km, så kan det lille antal målestationer være en svaghed, når det gælder måling af nedbør, da ned-

bør kan variere en del inden for en radius på 50 km,« siger Thyge Lauge Jørgensen.

Derfor giver vejrcertifikater, der giver udbetaling ved for megen nedbør, bedst mening, når de forsikrede marker ligger forholdsvis tæt på en målestation, mens det, når det gælder varme og kulde, ikke betyder så meget.

»Har man store arealer med majs, der jo kræver en vis mængde varme for at vokse optimalt, betyder det ikke så meget, at der er langt til en vejrstation. Der kan det være relevant at bruge vejrcertifikaterne selv i stor afstand fra en vejrstation,« siger Thyge Lauge Jørgensen.

Ti vejrstationer



Se hvad det koster

Sådan regnes prisen på et certifikat ud:

- Gå ind på www.celsiuspro.dk
 - Før musen hen over menupunktet 'Quote' og klik på 'Get a quote'
 - Her skal du blandt andet vælge, om certifikatet skal sikre mod regn, tørke, varme eller kulde
- Certifikatet skal købes senest 20 dag før, det skal træde i kraft